BIKUTOP LL DILA WF

Produktbeschreibung

Wurzelfestes Fugenband für Übernahme von Fugenbewegungen
Streifenweise im Schweissverfahren auf vorbehandelten Untergrund appliziert.

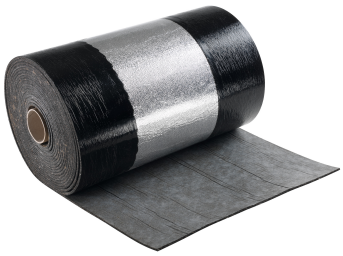

Rolle	10 x 0.45 m
Dicke	5.0 mm

Technische Daten

Merkmal	Symbol	Norm	Wert	Einheit
Geradheit		1848-1	**≤ -20**	**mm/10m**
Flächenbezogene Masse		1849-1	**5.9**	**kg/m²**
Brandverhalten		13501-1	**E**	
Brandverhaltensgruppe		VKF	**RF3 (cr)**	
Widerstand gegen stossartige Belastung		12691	**600**	**mm**
Widerstand gegen Durchwurzelung		13948	**B = bestanden**	
Kaltbiegeverhalten		1109	**≤ -25**	**°C**
Wärmestandfestigkeit		1110	**≥ 110**	**°C**
Diffusionsäquivalente Luftschichtdicke	s	279	**2200**	**m**
Masshaltigkeit		1107-1	**≤ 0.4**	**%**

swisspor AG
Bahnhofstr. 50
CH-6312 Steinhausen
info@swisspor.ch
Tel. +41 56 678 98 98

Verkauf
Tel. +41 56 678 98 98
verkauf@swisspor.ch
bestellungen@swisspor.ch

Technischer Support
Tel. +41 56 678 98 98

Erstellt 2022-03-22